Ortsgemeinde	Wincheringen	*Ortslage*	Söst	*Code*	WIN_14	*Kennzeichnung*	14

Bereich **Hauptstraße Söst in Niedersöst**

Problemstellung Starkregen verursacht in Niedersöst Wasserabfluss in den Ortsstraßen, die am Tiefpunkt zusammenlaufen, wo der Rehlinger Graben liegt. Jedoch kommt es nicht zu einem schadarmen Abfließen des Niederschlagswasser in das Gewässer, sondern zu einem Übertreten auf die angrenzenden, tiefer liegenden Grundstücke.

Zielsetzung Die Wasserführung in der Straße sowie die Verlagerung des Straßentiefpunktes kann so verändert werden, dass das Wasser in den Bach geleitet werden kann.

Maßnahmen	*Beschreibung*	*Zuständigkeit*	*Umsetzung*
	• Anlage einer Notwasserführung in der Hauptstraße • Verlagerung des Straßentiefpunktes auf die Überfahrt über den Bach und Herstellung einer Wasserführung durch Veränderung des Straßengefälles auf den Tiefpunkt des Baches	OG/ VG	kurzfristig

ENTWURF

Kartenausschnitt

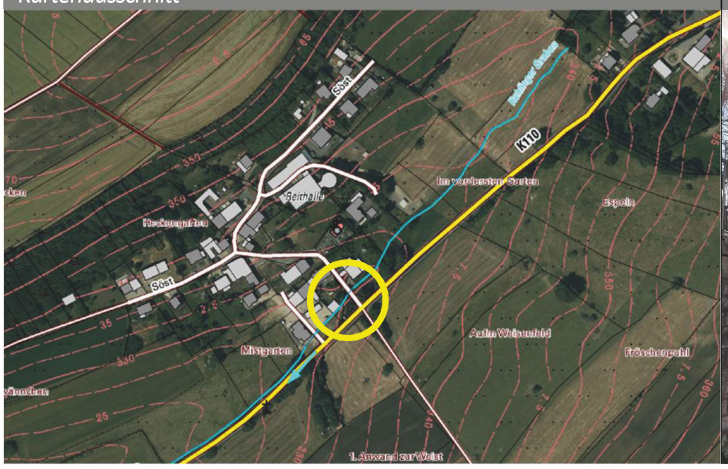

Foto

Hömme GbR